EESMÄRK JA KASUTAMISE TINGIMUSED: EUR kaubaaluste hindamise kaardi eesmärk on aidata kõikidel kasutajatel ära tunda õigeid/legaalseid EUR kaubaaluseid ja hinnata miinimumnõudeid nende edasiseks vahetamiseks või nende eemaldamiseks avatutud ringlusest parandamiseks või ümbertöötlemiseks.

VASTUTUSEST LOOBUMINE: Nõuete tekkimisel ei ole ECR Baltic ühelgi juhul vastutav, EUR kaubaaluste hindamise kaartide kasutamisel või väärkasutamisel kolmandate isikute poolt. Kaardid põhinevad standardil UIC 435, EPAL soovitustel, enim esinevatel kaubaaluste kahjustustel, kohalikul ja rahvusvahelisel kogemusel ja ECR Balticu töörühma teadmistel ja kogemustel. Töörühmas olid võrdselt esindatud jaekaubandussektori ja selle tarnijate esindajad Eestist, Lätist ja Leedust.

Suured tänud neile, kes on aidanud kaasa EUR kaubaaluste hindamise kaartide arendamisele, eriti ECR Baltic kaubaaluste töörühma liikmetele, ECR Poland -ile ja EPAL Rahvuslikule Komiteele Balti riikides (sertifitseeritud EUR kaubaaluste tootjate ja parandajate assotsiatsioonile).

Sertifitseeritud tootjate nimekiri (2012.03.01): UAB "Alsena", UAB "Babruna", UAB "Julisa", SIA "Kronus", SIA "Latpal Paletten", SIA "Paletes", UAB "Ramundas GM", SIA "RDN", UAB "VIGIDAS PACK";

Sertifitseeritud parandajate nimekiri (2012.03.01): SIA "Kronus", "Metrosystem" OÜ, UAB "Padėklų centras", UAB "Pallet Logistic"

Ajakohastatud nimekiri sertifitseeritud EUR kaubaaluste tootjatest ja parandajatest on saadaval www.epal.eu või www.europallets.lt

KONTAKT:
EPAL NK in Baltic States
T +37061688011,
E info@europallets.lt

ECR Baltic
Aadress: Brivibas Street 149,
8. korrus, Riga, LV-1012
T +371 26546645
F +371 67885461
E info@ecr-baltic.org
Skype: ecr.baltic
http://www.ecr-baltic.org

ECR Baltic on Efektiivne Tarbijatele Reageerimise Algatus Eestis, Lätis ja Leedus. ECR Baltic on jaemüüjate-tootjate koostööplatvorm missiooniga "täita tarbijate soove paremini, kiiremini ja väiksemate kuludega". See on mittetulunduslik organisatsioon, mille eesmärk on aidata esmatarbekaupade müüjatel ja tootjatel parandada tarneahelate efektiivsust, kiirendada äritegevuse kasvu ja tõsta tarbijaväärtust."

ECR BALTIC
EFFICIENT CONSUMER RESPONSE

EPAL
Riiklik komitee Balti riikide

Baltic EUR kaubaaluste hindamise kaart (Eesti, Läti, Leedu)

KAUBAALUSTE HINDAMISE KAART:

EUR kaubaaluste tüübid

BALTIC VERSION 1.0 / March 2012

ECR BALTIC EFFICIENT CONSUMER RESPONSE

EPAL Riiklik komitee Balti riikide

Kõiki EUR (EUR1), EUR2, EUR3, EUR6 kaubaaluseid hinnatakse ühtsete kriteeriumite alusel, mis on Kaubaaluste hindamise kaardil.

EUR kaubaaluste tüübid erinevad oma mõõtmete ja konstruktsiooni poolest kuid kõiki neid valmistatakse vastavalt standardi UIC 435 rangetele nõuetele.

EUR kaubaalus (800x1200 mm)

EUR2 kaubaalus (1200x1000 mm)

Uus kaubaaluse tüüp,
EUR6 - testimisjärgus

EUR6 kaubaalus (800x600 mm)

EUR3 kaubaalus (1000x1200 mm)

EUR kaubaaluste kuubikuid võib valmistada ühes tükis puidust või pressitud hakkpuidust

KAUBAALUSTE HINDAMISE KAART:

EUR kaubaaluste tunnused

BALTIC VERSION 1.0 / March 2012

ECR BALTIC EFFICIENT CONSUMER RESPONSE

EPAL Riiklik komitee Balti riikide

EUR kaubaalus

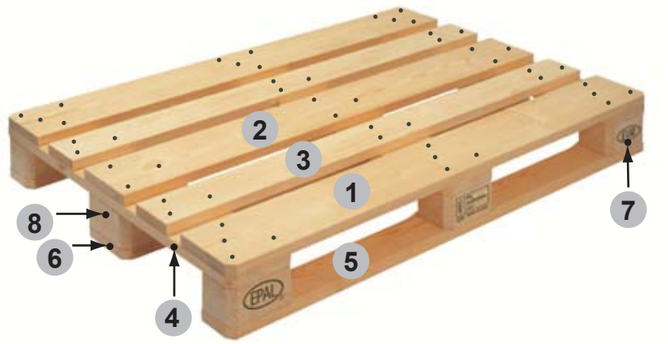

EUR kaubaalus on registreeritud kaubamärgiga märgistatud toode ja seetõttu tööstus - ja intellektuaalomandi õiguskaitse all.
Nõuded EUR kaubaalustele on määratletud standardis UIC 435.

EUR kaubaaluste spetsiifilised tunnused:
- Kaubaaluste ja nende elementide täpsed mõõdud
- Ovaalne EUR logo paremal kuubikul
- Raudtee või ovaalne EPAL kaubamärk vasakul kuubikul.
- Numbrite ja tähtedega markeering keskmisel kuubikul vastavalt näitele: LLL-M-MM (litsentsi number, valmistamise aasta ja kuu)
- Fütosanitaarmeetmete standardi ISPM-15 tähis (kohustuslik kõikidele kaubaalustele, mis on valmistatud peale 01.01.2010)
- Kontrollklamber (kohustuslik uutele alustele).
- Parandusnael kui kaubaalust on parandatud
- Kõik neli nurka on võrdselt lõigatud terves kaubaaluse kõrguses
- Uute EUR kaubaaluste niiskusesisaldus ei tohi ületada 22%
- Kõik EUR EPAL kaubaalused, mis on valmistatud peale 01.01.2010, peavad olema töödeldud vastavalt fütosanitaarmeetmete standardile ISPM-15 ja olema kuivatatud kuivatuskambrites.

Keskmise kuubiku markeerimise näited:

EUR EPAL kaubaalus

EUR kaubaalus CD (Tsehhi)

EUR kaubaalus MAV (Ungari)

EUR1 kaubaaluste mõõtmed

Nr.	Element	Elementide arv	Mõõtmed 22% niiskusesisalduse puhul (tolerants +/-mm)		
			Pikkus	Laius	Kõrgus
1	Välimine kattelaud	2	1200 (+3/-0)	145 (+5/-3)	22 (+2/-0)
2	Keskmine kattelaud	1	1200 (+3/-0)	145 (+5/-3)	22 (+2/-0)
3	Vahepealne kattelaud	2	1200 (+3/-0)	100 (+3/-3)	22 (+2/-0)
4	Ristlaud	3	800 (+3/-0)	145 (+5/-3)	22 (+3/-0)
5	Välimine jalalaud	2	1200 (+3/-0)	100 (+3/-3)	22 (+2/-0)
6	Keskmine jalalaud	1	1200 (+3/-0)	145 (+5/-3)	22 (+2/-0)
7	Välimine kuubik	6	145 (+5/-3)	100 (+3/-3)	78 (+2/-0)
8	Keskmine kuubik	3	145 (+5/-3)	145 (+5/-3)	78 (+1/-1)

Kõik mõõtmed on toodud millimeetrites, vastavalt standardile UIC 435.
EUR kaubaaluste kuubikuid võib valmistada ühes tükis puidust või pressitud hakkpuidust

EUR kaubaaluste markeeringud (EPAL litsents)

Riik	EPAL markeeringud: Vasak kuubik	EPAL markeeringud: Keskmine kuubik	Litsentsi alguskuupäev	Kontrollklamber uue aluse keskmisel kuubikul
Eesti	EPAL	DB EE 000-0-00		Jah!
Poola	EPAL	DB PL 000-0-00	alates 05/2004	Jah!
Saksamaa	EPAL	DB D 000-0-00	alates 01/2005	Jah!
Belgia	EPAL	B B 000-0-00	alates 09/2000	Jah!
Prantsusmaa	EPAL	SNCF F 000-0-00	alates 02/1999	Jah!
Hispaania	EPAL	adif ES 000-0-00	alates 10/1999	Jah!
Iirimaa	EPAL	BRB IRL 000-0-00		Jah!
Portugal	EPAL	CP PT 000-0-00		Jah!
Sloveenia	EPAL	SZ SI 000-0-00	alates 10/2005	Jah!
Šveits	EPAL	SBB CH 000-0-00		Jah!
Suurbritannia	EPAL	BRB GB 000-0-00		Jah!
Itaalia	EPAL	FS I 000-0-00		Jah!

Muud kaubaalused EPAL/DB märgistusega: Austria – A, Bulgaaria – B, Valgevene – BY või GUS, Taani – DK, Kreeka – GR, Holland – NL, Ungari – H, Leedu – LT, Läti – LV, Rumeenia – RO, Venemaa – RUS, Slovakkia – SK, Türgi – TR, Ukraina – UA.

EUR kaubaaluste markeeringud (Raudteede litsentsid)

Riik	Raudteetähised (vasakul või keskmisel kuubikul)			Kontrollklamber uue aluse keskmisel kuubikul
Austria	ÖBB	ÖBB	alates 01/2005	Jah!
Horvaatia		HŽ		
Tšehhi		CD	alates 01/1994	
Taani		DSB		
Soome	VR	green cargo	alates 01/2009	
Norra	NSB	green cargo	alates 06/2006	
Slovakkia		ZSSK CARGO	alates 01/2007	
Rootsi		green cargo	alates 01/2001	
Ungari		MÁV		Jah!

EUR kaubaalustel võib olla ka muid tähistusi. Kehtivate markeeringute nimekirja saate vaadata internetileheküljel www.epal-pallets.org

KAUBAALUSTE HINDAMISE KAART:
lubamatud vead

BALTIC VERSION 1.0 / March 2012

ECR BALTIC EFFICIENT CONSUMER RESPONSE

EPAL Riiklik komitee Balti riikide

1

Katkised ristlauad ega poomkant nendel ei ole lubatud (välimised, keskmine).

2

Jalalaudade ülemised servad on faasimata.

3

Valed markeeringud kuubikutel.

4

Katkine laud kui on näha kaks või rohkem naela.

5

Mädanenud puit, seen ja hallitus ei ole lubatud. Sellised alused peab saatma ümbertöötlemisele.

6

Katkine või pragunenud kuubik kui nael on näha.

7

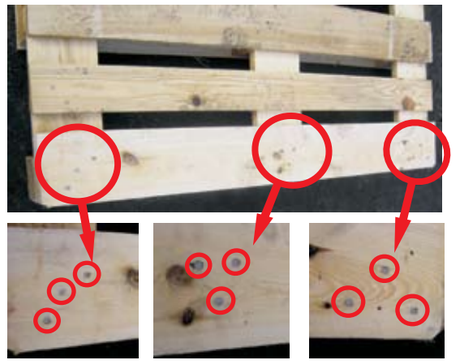

Litsenseerimata naelad või vale naelutusmuster.

8

Ei ole lubatud kasutada pragunenud või katkiste laudadega kaubaaluseid kui katki on enam kui 2 cm laua laiusest või on näha rohkem kui üks nael.

9

Kaubaaluse üldine halb seisukord:
- saastumine (määrded, rasvad, tsement)
- mittevastavate elementide kasutamine - lauad kuubikud, naelad
- elementide vale asetus, nt kuubik on laudade suhtes paigalt nihkunud

! Lubamatute vigadega kaubaalused peab parandama (kui võimalik) või ümbertöötlema!

KAUBAALUSTE HINDAMISE KAART:
lubatud vead

BALTIC VERSION 1.0 / March 2012

ECR BALTIC EFFICIENT CONSUMER RESPONSE

EPAL Riiklik komitee Balti riikide

1

Puidu loomulikust vananemisest tingitud kaubaaluse tumenemine kui see ei mõjuta kaubaaluse kvaliteeti.

Kõik lubatud värvuse muutused on toodud **Lisas 1**.

2

On lubatud kasutada pikisuunas pragunenud laudadega kaubaaluseid, juhul kui prao servad ei ole teineteisest eemaldunud (kattelaudise laud ei tohi olla pragunenud pikemalt seda toetava ristlaua laiusest).

3

On lubatud kasutada kaubaaluseid, mille laua ühes nurgas on vähene poomkant, nagu näitatud joonisel.

4

On lubatud kasutada loetamatute või tundmatute markeeringutega kaubaaluseid kui kaubaaluse vastasküljel on õiged markeeringud.

5

On lubatud kasutada parandatud kaubaaluseid kui kaubaalus on markeeritud parandusnaelaga. Parandamisel kasutatud elemendid peavad olema uued ja töödeldud vastavalt fütosanitaarmeetmete standardile.

6

Parandamisel väljavahetatud keskmisel kuubikul ei ole muid markeeringuid peale parandusnaela. Parandamisel vahetatud paremal kuubikul on markeering "EUR punktiga" ja vasakul "EPAL punktiga". (Kehtib ka teiste, mitte ainult EPAL EUR kaubaaluste kohta, näiteks CD, MAV, ÖBB).

7

On lubatud kasutada pragunenud kuubikutega kaubaaluseid, kui kuubikutes ei ole näha naelu.

8

On lubatud kasutada lõhenenud ristlauaga kaubaaluseid (välimised, keskmine) kui ristlaud toetub terves ulatuses allolevale kuubikule.

KAUBAALUSTE HINDAMISE KAART:

lubatud vead: Lisa 1

BALTIC VERSION 1.0 / March 2012

ECR BALTIC EFFICIENT CONSUMER RESPONSE

EPAL Riiklik komitee Balti riikide

Lubatud						Lubamatu					
3	4	5	6	7	8	9	10	11	12	13	14